Laserliner

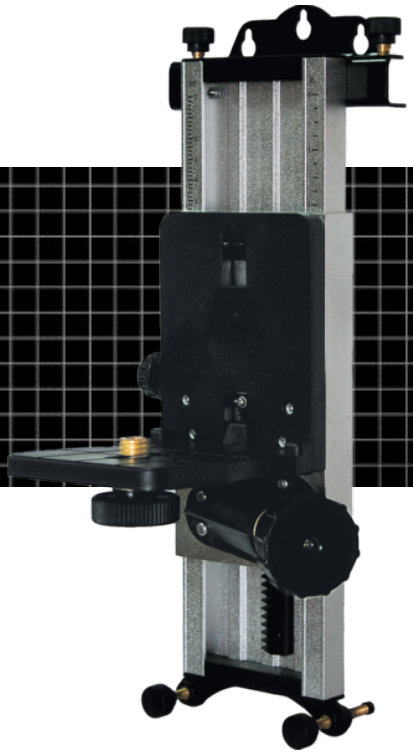

Fixação de parede Pro

Para todos os laserliner de rotação e laser de linha

Esta fixação de parede é adequada para todos os lasers rotativos e lasers de linha Laserliner com rosca 5/8". Com a roda pode ser alcançado um ajuste de altura exato. Com o aperto pode ser realizada a suspensão em elementos de construção.

- Regulação da altura e suporte de aperto para uma suspensão segura em elementos de construção
- Adequado para todos os aparelhos de medição com rosca 5/8"

DADOS TÉCNICOS	
Material	Aluminium
Ligação para tripé	Rosca de 5/8"
Condições de trabalho	-10°C … 50°C, Humidade de ar máx. 85% rH, sem condensação
Condições de armazenamento	-20°C … 70°C, Humidade de ar máx. 80% rH
Dimensões (L x A x P)	165 mm x 350 mm x 155 mm
Peso	950 g

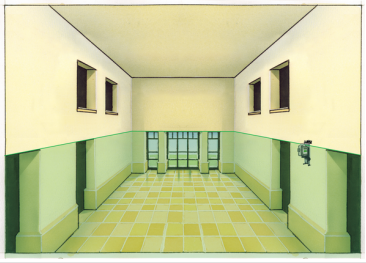

5/8"

VOLUME DE FORNECIMENTO

Item no. 080.71	GTIN (EAN) 4021563658817	UV 1